

# PHOENIX NEWS



KOGA  
COMMUNITY  
HOSPITAL  
NEWS



vol.32

## INDEX

- 新年のご挨拶
- Front Line ..... 医療法人好生会 合併に向けて
- Special Issue ..... 院内情報
- Information ..... 医学書院「病院」に掲載
- Community Lounge ..... 市民公開講座・健康講座の実施
- 連携医のご紹介 ..... 医療法人社団 樹の花会 立花クリニック
- Staff Introduction ..... 病棟看護師
- 温故地新 ..... おもちゃ病院Yaizu/T1D —Type1Dreams—



社会医療法人 駿甲会  
Community Hospital

甲賀病院

## —Σ 新年のご挨拶 —

新年明けましておめでとうございます。

昨年は当院開設35年の節目を迎え、地域の皆さまのあたたかなご支援を改めて感じる年となりました。感謝申し上げます。

社会医療法人駿甲会KOGAクリニックの開院から始まり、能登半島地震被災地への支援活動、社会医療法人の認定要件（救急医療）の追加、地域包括医療病棟の新設など、多様な時代に即した医療の提供を行うべく邁進してまいりました。

本年4月に合併する医療法人好生会とは、既に医療の相互協力、給食の提供などを開始しています。また当院においても、救急医療の体制強化やロボット支援システムの導入を推進し、医療水準の向上を図ります。さらに医療DXを推し進め、効率的に医療が提供できる体制構築を図ります。

本年も社会医療法人として相応しい取組みを目指して、地域社会に貢献してまいります。本年もどうぞよろしくお願い申し上げます。

令和七年 元日



社会医療法人 駿甲会 理事長

甲賀 美智子



コミュニティホスピタル甲賀病院 院長

甲賀 啓介

新春を迎え、皆さまのご健康とご多幸を心よりお祈り申し上げます。

昨年、私たちコミュニティホスピタル甲賀病院は、地域包括医療病棟の整備、医療法人好生会との経営統合、新たな透析クリニックの開業という挑戦を成し遂げました。

ポストコロナ時代の極めて厳しい医療環境においても、職員一丸となり地域の皆さまに寄り添う医療を追求した結果として、過去最高の実績を達成する原動力となりました。

本年も、地域の声に丁寧に耳を傾け、医療と介護の枠を超えた包括的なサービスを提供し続ける所存です。同時に、現状に甘んじることなく、イノベーションを通じて新たな価値を創造し、変革を厭わない柔軟な姿勢で成長を遂げてまいります。これには、さらに強固なチームワークと情熱が必要です。職員一人ひとりが地域の未来を担う覚悟を胸に、全力で邁進してまいります。

本年もご支援、ご協力を賜りますようお願い申し上げます。

## —Σ Front Line —

### 医療法人 好生会 合併に向けて

同じ静岡県内において、急性期医療を担う社会医療法人駿甲会と、精神科医療を担う医療法人好生会が「心の悩みを抱える方々への専門的な身体的治療（精神科身体合併症患者）の推進」を掲げ、昨年初頭に経営統合致しました。これまでに社会医療法人駿甲会コミュニティホスピタル甲賀病院と医療法人好生会三方原病院及び小笠病院の間では、延べ100名を超える病病連携の実績をあげてまいりました。これは、患者さんへの適時適切な医療サービスの提供と、転院調整に係るご家族や医療従事者の負担軽減にも繋がりました。

それ以外にも、駿甲会グループのMEDICAL FOOD CENTER Swift Turtle Co.（給食センター）から医療法人好生会2病院への配食や、同グループ関連の静岡介護福祉事業協同組合を通じてタイ・ミャンマーからの技能実習生等の人材採用も開始しました。

今年も、これまで以上に駿甲会グループの総合力を高めていきたいと考えております。



医療法人 好生会 理事長

渡邊 実輝宏

### 病院



#### 三方原病院

精神科・内科  
〒432-8063 浜松市中央区小沢渡町2195-2



#### 小笠病院

精神科  
〒436-0033 掛川市篠場708

### 指定障がい福祉サービス事業所



#### はまかぜ

〒432-8063 浜松市中央区小沢渡町2760



#### さわや家

〒436-0033 掛川市篠場779-2

### 障がい福祉サービス事業所



#### はなきりん/きんもくせい

〒437-0056 袋井市小山239番地1

その他、訪問看護ステーション・障害者相談支援センターなどを展開しています。



# 院内情報



## 1/ 令和6年度 文化祭

### 令和6年度 文化祭

「令和6年度文化祭」を、2024年11月1日～29日までF棟1階予防医療センターにて開催しました。今年度は、52点の作品が寄せられ、期間中投票して頂いた約270名のみならず及び来院患者さん、職員の目を楽しませてくれました。



### ファイナルセレモニー

11月29日のファイナルセレモニーでは、出展作品の中から、理事長賞や団体賞等合計13点の作品が選ばれ表彰されました。甲賀新 名誉院長より賞状が手渡され、制作者の皆様からは作品に込められた思いなどが述べられました。また、理事長からの感想が伝えられると、皆さんにっこりと微笑み、とても温かい式となりました。

名誉院長からは「どの作品も細密に作られており、感動しました。今年も素晴らしい作品ばかりで、賞を選ぶのにとっても苦労しました。」と全ての出展者への感謝の意も伝えられました。



## 2/ 甲賀病院クリスマス会を開催しました!

2024年12月23日、通所リハビリセンターにて「令和6年度 甲賀病院クリスマス会」を開催しました。

甲賀新 名誉院長の開会の挨拶から始まり、利用者さんによる歌やベル、合奏などが披露されました。「歓喜の歌」はドイツ語でも歌われ、名誉院長からは「素晴らしい!」との感想をいただきました。また「威風堂々」では曲名の如く、皆胸を張って迫力のある演奏でした。その後の駿甲会音楽係によるミニコンサートが行われ、利用者さんも音楽に合わせて歌い、手拍子でリズムをとり、そして沁み入る曲調に涙を流される方もいらっしゃいました。

会の終了後にはプレゼントが手渡され、利用者のみならず笑顔があふれました。学童所の子も達もかけつけ、にぎやかなクリスマス会となりました!



## 3/ 世界糖尿病デー ブルーライトアップ

2006年に国連により、11月14日が「世界糖尿病デー」として認定されました。この日は糖尿病への認知を高めるため、各地の代表施設がブルーにライトアップされます。2024年は焼津市の商業施設「イオン焼津店」と、当院のF棟東側(11/11～15)をブルーにライトアップしました。焼津市は男女ともに糖尿病の割合が高く、特に女性が男性より多い傾向にあります。

誰でも発症する可能性があるからこそ正しく理解し、糖尿病の予防や治療継続の重要性を知る機会になれば幸いです。



## 5/ 日本心血管インターベンション治療学会研修関連施設に認定

2024年9月11日、当院循環器内科が日本心血管インターベンション治療学会より日本心血管インターベンション治療学会研修関連施設として認定されました。「3年間で300例以上のカテーテル治療（150例以上は冠動脈形成術）を実施していること」などの条件があり、認定されるためには相応の臨床実績が必要です。当学会研修関連施設は焼津市で当院のみとなっています。（2024年11月25日時点）

同時に循環器内科部長（血管造影撮影センターセンター長）遠藤彰医師が専門医認定医制度の施設代表医として委託されました。

今後も地域の皆さまに安心して治療に臨んでいただけるよう、職員一同研鑽に励んでまいります。



## Information

### 医学書院「病院」に掲載

2024年12月1日発行の医学書院「病院」にて、当院院長甲賀啓介医師と医療保険部伊神奈穂主任による共同著書「地方都市で高齢者救急を担う病院の立場からの検討」が掲載されました。

「検証 2024年度診療報酬改定 病院の機能分化と連携の行方」特集の一説です。

本誌では「当院は、急性期病棟を維持するため、2024年度診療報酬改定で新設された地域包括医療病棟への一部転換を決定。急性期一般入院1の基準強化により、患者さんの適切な振り分けや多職種連携が求められる、重症度、医療・看護必要度の評価指標の見直しが必要とされている。しかしながら、新設された地域包括医療病棟の導入には課題が多く、その評価指標の再検討が求められる」と、診療報酬改定に伴う現状と課題の提起をしています。



## Community Lounge

### 市民公開講座・健康講座の実施

2024年7月から12月にかけて市民公開講座・健康講座にて講演しました。講座では毎回多くの方にご参加いただいております。また、講座の終わりにはご質問いただける機会を設けています。

当院では地域の皆さまに、健康で笑顔あふれる毎日をお過ごしいただくための講座情報をチラシや当院ホームページほかSNSによる配信でもお知らせしております。

| 日時                  | 講演会 演目                          | 場所           | 演者                         |
|---------------------|---------------------------------|--------------|----------------------------|
| 7月17日(水)<br>13:30～  | 健康講座「災害と健康について」                 | 藤枝生涯学習センター   | 医療技術部 渡邊学 部長(薬剤師)          |
| 7月27日(土)<br>10:00～  | 健康講座「腎臓病について」                   | 焼津地域交流センター   | 西尾友理子(看護師)                 |
| 9月6日(金)<br>14:00～   | 第24回市民公開講座「便秘について」              | 焼津市文化会館 小ホール | 甲賀麻里 医師(消化器内科)             |
| 9月10日(火)<br>10:00～  | 健康講座「くすりについて(薬の正しい飲み方)」         | 藤枝4丁目町内会館    | 浅岡弘貴(薬剤師)                  |
| 9月12日(木)<br>13:30～  | 健康講座「サルコペニアについて」                | 藤枝ケアセンターそよ風  | 平木啓啓(理学療法士)                |
| 10月19日(土)<br>13:30～ | 健康講座「薬の飲み方についての注意」              | 藤岡会館         | 浅岡弘貴(薬剤師)                  |
| 11月21日(木)<br>14:00～ | 第25回市民公開講座「尿路結石について」            | 焼津市文化会館 小ホール | 笹原大志郎 医師(泌尿器科)             |
|                     | 第25回市民公開講座「前立腺肥大症～尿の勢い大丈夫ですか?～」 |              | 小田和也 医師(泌尿器科)              |
|                     | 第25回市民公開講座「知っているのと怖くない、前立腺がん!」  |              | 田村賢司 医師(泌尿器科 部長)           |
| 12月4日(水)<br>19:00～  | 健康講座「膝と腰の痛みについて」                | 稲葉地区交流センター   | 市川慎也(理学療法士)<br>平木啓啓(理学療法士) |

**9月6日**

**11月21日**

**当院のSNSはこちらから!**

当院HP

LINE

Instagram

YouTube



Introduction of collaborating doctors

## 連携医のご紹介



医療法人社団樹の花会  
立花クリニック

診療科目 内科・呼吸器科・アレルギー科

住所 〒425-0077  
静岡県焼津市五ヶ堀之内779

電話 054-620-9191



| 診療時間        | 月 | 火 | 水 | 木 | 金 | 土 | 日 |
|-------------|---|---|---|---|---|---|---|
| 8:00～12:00  | ○ | ○ | ○ | ○ | ○ | ○ | — |
| 14:00～17:30 | ○ | ○ | — | ○ | ○ | — | — |

日曜・祝日休診



院長 立花 恒輔

いつも通りの日常を明日も迎えられるように皆様の毎日をサポートしていきたいと思っています。

呼吸器疾患・アレルギー疾患を中心に内科疾患全域に対応いたします。お気軽にご相談ください。

## 豆知識

### マイナ保険証について

(医事課 安達)

2024年12月2日よりマイナ保険証による保険情報の確認が本格的に始まりました。受診時には「マイナンバーカード」と「健康保険証または資格情報のお知らせ」をお持ち下さい。

使い方は、受付窓口には設置されている顔認証付きカードリーダーで顔認証や暗証番号で本人確認後、過去の医療情報等の提供に同意するかの確認をするだけ。保険情報、高額療養費制度の限度額情報を医療機関に提示できて便利です。

マイナンバーカードをお持ちでない方は、今お持ちの健康保険証もしくは資格情報のお知らせの提示で保険診療を受けることができます。

※オンライン資格確認システムの通信エラーにより、マイナ保険証で情報の取得が出来ないことがあるので、健康保険証または資格情報のお知らせを忘れずにお持ち下さい。



## Staff Introduction

### 病棟 看護師の1日

#### 日勤のスケジュール

7:00 起床



#### 午前の仕事

検温をしながら患者さんの状態を観察。点滴交換や検査出し、処置などの業務を並行して行います。



8:30 出勤



#### 午前の仕事

- ・排泄介助
- ・バイタル測定
- ・ラウンド

11:00 昼食

#### 昼食



PNS(パートナーシップ・ナーシング・システム)のため、前半(11:00～12:00)・後半(12:00～13:00)の交代制で休憩を取ります。食堂を利用する人もいますが、私はお弁当派です!

12:00 午後の仕事

- ・食事介助
- ・配膳
- ・下膳

13:00

- ・バイタル測定
- ・ラウンド
- ・OPE出し
- ・入浴介助

#### 午後の仕事

清潔ケアをメインに、患者さんの状態観察も引き続き行います。手術患者さんがいる場合は、術後の管理等も行います。退勤前に、夜勤の看護師に担当した患者さん1人1人の状態を申し送ります。



16:00 申し送り

17:30 退勤

1:00 就寝



#### Off Time

休日は家族と旅行に行ったり、大好きなサウナに行ったりリフレッシュしています。



2023年  
4月入職  
A4病棟勤務  
すずきりな  
鈴木 莉奈さん  
(正看護師・保健師)

当院では他にも一緒に働く仲間を募集しています。

看護師/介護職/看護補助者/薬剤師  
お問合せは人事部 木嶋まで 054-628-5515



採用サイトTOP



あきらめない強い気持ちを原動力に  
交流の輪を広げるボランティア団体をご紹介します



## 01 おもちゃ病院Yaizu

全国各地にある「おもちゃ病院」。焼津市にもあることをご存じでしょうか？今回は「おもちゃ病院Yaizu」の院長である古井一成さんにお話を伺ってきました。

おもちゃ病院とは、おもちゃドクターと呼ばれる機械好きの人達が集まり、壊れたおもちゃを直す（修理する）ボランティアグループです。

「おもちゃ病院Yaizu」は、古井さんの趣味であるラジコン仲間が集まり、2009年から活動しています。壊れたおもちゃを直すことで子ども達の「物を大切にできる心」「科学する目」を養い、「将来の地球環境を考慮することができる子ども」「理系を目指す子ども」の育成を目指しているそうです。



おもちゃの“治療”は、始めに問診、診察をします。診察の際にはカルテを記入するなど、実際の病院と同じような診察の流れで行うこともあり、子ども達の

ドクターに対する眼差しも真剣そのもの。

その場で直すことのできるものは当日治療、修理に時間のかかるものは入院となります。入院すると病状をホームページの診察一覧から確認できるので、家に帰ってから経過を知ることができます。

普段は月に一度、焼津市総合福祉会館で開院しています。総勢33人のおもちゃドクターが在籍しており、電気回路・溶接・木工など、それぞれの得意分野を活かして治療にあたります。定例開院以外にも、ディスカバーパークや地域のマルシェなどのイベントに参加することもあるそうです。イベント時には、おもちゃを直すだけでなく、ラジコンや模型、星空についての展示など子ども達のわくわくする心を引き出すきっかけを作ってくれます。（自由研究や工作の相談にものってくれるそうです！）



古井さん

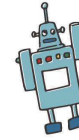

定例開院日：毎月第2日曜日 10:00～15:00  
(当日修理に取掛る為、午前中の持ち込みをお勧めします)

活動場所：焼津市総合福祉会館ウエルシップやいづ「ふくしの広場(1F)」

ホームページ <http://www.toy-yaizu.org/>



## 02 T1D—Type1Dreams—

「お正月明けでまだ真冬だったんですけど、幼稚園の先生から『お母さん、最近毎日水筒の中身が足りません』って。息子に持たせていた600mlの水筒では足りず、先生が中身を追加してくださっていたんです」と話すのはType1Dreams（以下T1D）共同代表のひとりである吉田友佳さん。息子さんは5歳の時、1型糖尿病<sup>※</sup>と診断されました。

(※1型糖尿病…膵臓でインスリンを出すβ細胞が壊されることにより、インスリンがほとんど出なくなる。治療にはインスリンを注射する必要があるが、接種後、副作用である低血糖になってしまった場合はすばやいブドウ糖の補給が大切である。)



吉田さん

吉田さんは息子さんと同じ1型糖尿病への理解を広げるため、2024年4月、T1Dを設立。1型糖尿病に関わる方々との交流の場



の提供、幼稚園や学校への看護師配置・派遣にむけた支援、1型糖尿病の啓発活動・情報発信を行っています。

T1Dは静岡と愛知を中心に活動しています。活動の1つである[Ramune stand]はブルーのラムネピンを販売し、売上げの一部を1型糖尿病の研究機関の支援に充てています。ラムネのブルーは糖尿病のテーマカラー、そしてラムネにはブドウ糖が含まれています。販売と共に「1型糖尿病をご存じですか？」と声をかけ、認知の向上を図ります。

また、1型糖尿病を発症しながらもプロ野球選手として活躍した元阪神タイガースの岩田稔さんともイ

イベント等で交流をする仲。「1型糖尿病の啓発」という同じ目的を持って活動していて、息子さんもそんな岩田選手に憧れて大好きな野球を続けています。

T1Dのコンセプトは「ともに夢ある未来へ」。あらゆる世代の方に対して1型糖尿病になったことで夢や希望を諦めることなく挑戦し続けてほしい…そんな願いが込められています。活動の内容はHPやSNSで配信中。多くの方のフォローがこの活動を知っていただくきっかけになれば嬉しいです。



詳しくはHPよりご確認ください  
<https://type1dreams0401.wixsite.com/type1dreams>





社会医療法人 駿甲会  
藤枝駅前クリニック

整形外科・リハビリテーション科・  
内科・外科・小児外科・眼科・  
ペインクリニック内科（痛みのクリニック）

藤枝市駅前 1-8-3 藤枝ミキネ 2階

TEL 054-645-5545

FAX 054-645-5546



社会医療法人 駿甲会  
KOGAクリニック

腎臓内科（血液透析）・眼科・小児科

焼津市大覚寺二丁目 10 番 10

TEL 054-628-5151

FAX 054-628-5150



社会医療法人 駿甲会  
市之瀬診療所

内科・整形外科・眼科

賀茂郡南伊豆町市之瀬 507-7

TEL 0558-63-3670

FAX 0558-63-3671



社会医療法人 駿甲会

病院・クリニック・診療所

☞ コミュニティーホスピタル甲賀病院  
焼津市大覚寺 2丁目 30 番地の 1  
TEL:054-628-5500

☞ 藤枝駅前クリニック  
藤枝市駅前 1-8-3（ふじえだミキネ 2階）  
TEL:054-645-5545

☞ KOGAクリニック  
焼津市大覚寺 2丁目 10 番 10  
TEL:054-628-5151

☞ 市之瀬診療所  
賀茂郡南伊豆町市之瀬 507-7  
TEL:0558-63-3670

介護老人保健施設・通所リハビリテーション・居宅介護支援事業所

コミュニティーホスピタル甲賀病院（通所リハビリテーション・居宅介護支援事業所）  
コミュニティーケア高草・吉田・大井川・藤枝（居宅介護支援事業所・デイサービス）

☞ 認知症対応型共同生活介護施設  
グループホーム実夢大覚寺・静波・青木

☞ 小規模多機能型居宅介護施設  
コミュニティービレッジ下小田・  
コミュニティーケア笹間渡・西焼津

☞ サービス付き高齢者向け住宅  
コミュニティービレッジ下小田 C棟

☞ 訪問看護ステーション  
焼津北訪問看護ステーション

☞ 研究所  
甲賀ライフサイエンス研究所

☞ 託児所・学童所  
にんにん・いいとも

☞ 園芸療法農園  
ふれあい農園

☞ セントラルキッチン  
MEDICAL FOOD CENTER Swift Turtle Co.